Kde a kdy můžete horeček vidět?

Hořeček mnohotvarý český kvete od srpna do října. Nejvíce se jich zachovalo na Šumavě a v Šumavsko-novohradském podhůří, několik lokalit se nalézá na Českomoravské a Drahanské vrchovině a v nejbližším okolí, tři v Orlickém podhůří a na Broumovsku, dvě v Krkonoších a izolovaná lokalita je na Táborsku.

Pro prohlídku kontaktujte AOPK ČR na tel. 724918198.

HOŘEČEK MNOHOTVARÝ ČESKÝ

Gentianella praecox subsp. *bohemica*

Na zarostlých loukách nepokvete

Pro MŽP zpracovala **Agentura ochrany přírody a krajiny ČR** (AOPK ČR)
Fotografie: Jiří Brabec

Ministerstvo životního prostředí
České republiky

AOPK ČR

Základní informace

Hořeček mnohotvarý český je typickým druhem **luk a pastvin**, ale roste též ve světlých lesních lemech a na výslunných mezích, a to od pahorkatin až do hor. Hořeček patří mezi **dvouleté byliny**, jeho semena dozrávají od konce léta až do poloviny listopadu. Část živých semen klíčí počátkem následující vegetační sezóny,

pastvina – biotop hořečku

opylovač hořečku

část zůstává v půdě nenaklíčena a je schopna vyklíčit za vhodných podmínek až po několika letech. Pro zdárné klíčení je nezbytný vhodný prostor, tj. **narušený drn** či **rozvolněná vegetace**, a vhodné **vlhkostní poměry**.

Rozšíření v ČR

Z 650 věrohodně historicky doložených lokalit na území ČR byl v letech 2000 – 2008 výskyt druhu zaznamenán jen na **65 lokalitách**. Největší počet těchto lokalit se nachází v oblasti **Šumavy**.

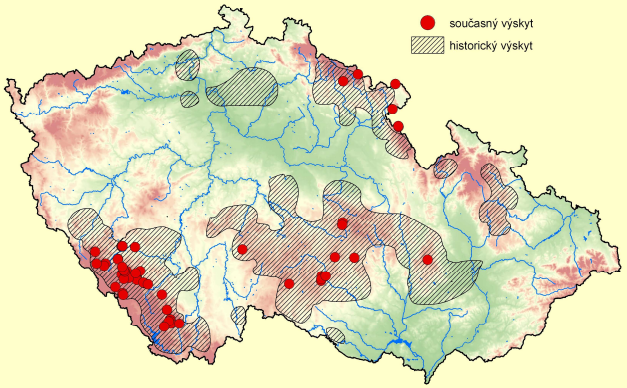

Příčiny ohrožení

- **změny v obhospodařování krajiny** (zejména ústup od extenzivní pastvy koz a ovcí, což způsobuje houstnutí porostů a znemožňuje klíčení hořečku)
- **celková eutrofizace**
- **zarůstání dřevinami**
- **zalesňování stanovišť**

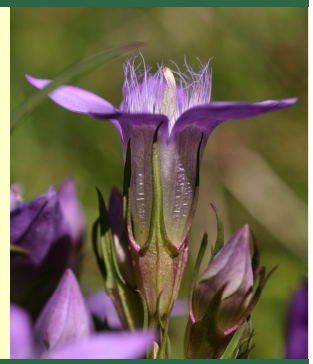

Ochrana a podpora druhu

V ČR je hořeček mnohotvarý český chráněný v kategorii **kriticky ohrožený druh**. V současnosti se připravuje **záchranný program**, který navrhuje následující opatření:

Péče o biotop
- pastva
- seč
- narušování drnu

Péče o druh
- výsev semen
- uchování rostlin v genobance

Monitoring
- každoroční monitoring stavu populací

Výchova a osvěta
- workshopy pro pracovníky ochrany přírody a pracovníky provádějící management
- publikace věnující se zásadám péče o lokality hořečku

Ministerstvo životního prostředí České republiky
AGENTURA OCHRANY PŘÍRODY A KRAJINY ČESKÉ REPUBLIKY
AGENTURA OCHRANY PŘÍRODY A KRAJINY ČESKÉ REPUBLIKY
Ministerstvo životního prostředí České republiky